

18^A GIORNATA
20.01.19
ORE 18.00



Superlega CreDEM Banca
74° CAMPIONATO DI
PALLAVOLO MASCHILE

#TRENTINONELCUORE
WWW.TRENTINOVOLLEY.IT

foto Trabulza



ITAS
TRENTINO vs **CUCINE LUBE**
CIVITANOVA



 MUSE

OGGI ALLA BLM GROUP ARENA

La sfida fra prima e terza forza del campionato, il remake della Finale del Mondiale per Club 2018 o, più semplicemente, Itas Trentino-Cucine Lube Civitanova. Da qualsiasi angolo la si guardi, la partita che sta per iniziare alla BLM Group Arena è un appuntamento carico di significati; sembra una frase fatta ma questo confronto non potrà mai essere una fra tanti. A confermarlo ci ha pensato anche il pubblico trentino, che ha fatto registrare il tutto esaurito ben prima della giornata odierna.

Le due formazioni hanno bisogno dei tre punti in palio per continuare ad alimentare le proprie speranze di primato nella classifica finale; l'Itas Trentino deve difendere la sua leadership anche dall'assalto di Perugia (stasera impegnata a Siena), mentre la Cucine Lube ha fretta di tornare a correre proprio dopo il ko rimediato in Umbria otto giorni fa.

Rispetto alla partita giocata lo scorso 2 dicembre a Czestochowa, che assegnò il titolo iridato, i marchigiani hanno però modificato il loro roster aggiungendo una pedina di lusso come Kovar (utile tanto in seconda linea quanto in prima) e cambiato guida tecnica, riportando in Italia Fefè De Giorgi dopo la sua lunga esperienza in Polonia. Due variazioni che rendono ancora più interessante il match odierno, in cui la squadra di Lorenzetti proverà a proseguire la sua impressionante doppia striscia di vittorie: ventuno fra campionato, mondiale e CEV Cup e dodici fra le mura amiche dove, guarda caso, l'ultimo avversario ad imporsi è stato proprio la Lube (12 aprile 2018, ritorno dei Playoffs 6 di Champions League)

E allora, tutti insieme per provare a centrare un'altra impresa!

FORZA ITAS TRENTINO!



ESPERIA[®]
printevolution

www.esperia.tn.it

**Stampatori per tradizione.
Innovatori con un'esperienza
dal cuore tecnologico.**



Anna Everywhere, chic adventure blogger. Dopo una giornata passata a sfrecciare sulle piste da sci ha provato sulla sua pelle che in Trentino l'atmosfera si scalda anche a 10° sottozero. Scopri l'esperienza di Anna su visitrentino.info.

TRENTINO

**Le Alpi
in
stile
italiano.**



PROGRAMMA E PROSSIMO TURNO

CLASSIFICA REGULAR SEASON SUPERLEGA CREDEM BANCA 2018.19

SQUADRE	PUNTI	PARTITE		TIPO DI RISULTATO					SET		PUNTI		QUOZIENTE		
		VINTE	PERSE	3-0	3-1	3-2	2-3	1-3	0-3	VINTI	PERSI	FATTI	SUBITI	SET	PUNTI
1 Itas Trentino	44	15	2	8	5	2	1	1	0	48	15	1513	1324	3,20	1,14
2 Sir Safety Conad Perugia	42	14	3	8	5	1	1	1	1	45	16	1470	1260	2,81	1,17
3 Cucine Lube Civitanova	38	14	3	7	3	4	0	1	2	43	20	1463	1322	2,15	1,11
4 Azimut Leo Shoes Modena	37	13	4	8	2	3	1	2	1	43	20	1495	1349	2,15	1,11
5 Revivre Axopower Milano	34	11	7	3	6	2	3	0	4	39	31	1545	1564	1,26	0,99
6 Calzedonia Verona	26	9	8	3	3	3	2	4	2	35	33	1518	1535	1,06	0,99
7 Vero Volley Monza	24	8	8	0	5	3	3	3	2	33	35	1516	1516	0,94	1,00
8 Kioene Padova	23	8	9	2	5	1	0	5	4	29	34	1446	1424	0,85	1,02
9 Consar Ravenna	20	7	10	3	2	2	1	3	6	26	36	1352	1407	0,72	0,96
10 Top Volley Latina	18	7	10	1	3	3	0	4	6	25	39	1412	1504	0,64	0,94
11 Tonno Callipo Vibo Valentia	16	5	11	1	2	2	3	2	6	23	39	1349	1467	0,59	0,92
12 Globo Banca Popolare Sora	15	5	11	1	2	2	2	4	5	23	39	1316	1441	0,59	0,91
13 Emma Villas Siena	11	2	14	0	1	1	6	6	2	24	45	1501	1617	0,53	0,93
14 BCC Castellana Grotte	6	0	18	0	0	0	6	8	4	20	54	1573	1739	0,37	0,90

LEGENDA

3-0 e 3-1 VINCE 3 PUNTI

3-2 VINCE 2 PUNTI

2-3 VINCE 1 PUNTO

1-3 e 0-3 VINCE 0 PUNTI

Criteria di calcolo della classifica:

- A parità di punti precede la squadra con il maggior numero di incontri vinti

- In caso di ulteriore parità, precede la squadra con il migliore quoziente Set

- In caso di ulteriore parità, precede la squadra con il miglior quoziente Punti

TEXTILE

SUPPORTI PER L'INDUSTRIA DELLA CONFEZIONE

IL TUO FASHION PARTNER



TEXTILE è

produzione e commercializzazione di **carte e supporti per l'industria** della confezione: dalla sala taglio alla sala da disegno

GRAPHIC ARTS

SUPPORTI PER IL DISEGNO TECNICO E PER LA STAMPA DIGITALE

COMUNICARE CON L'IMMAGINE



GRAPHIC ARTS è

sviluppo, produzione e commercializzazione di supporti per la stampa sublimatica, per il disegno tecnico e per la stampa e riproduzione di immagini nei settore delle arti grafiche e pubblicitarie

INDUSTRIAL ADHESIVES

COLLE E ADESIVI INDUSTRIALI

LEGAMI INDISSOLUBILI



INDUSTRIAL ADHESIVE è

formulazione, produzione e commercializzazione di colle ed **adesivi industriali** per i settori dell'**imballaggio**, della **legatoria**, della **cartotecnica** e del **converting**, nonché dell'**assemblaggio** e dell'**etichettatura**.

5ª GIORNATA - GIRONE DI RITORNO - DOMENICA 20 GENNAIO 2019 - 18:00

Itas Trentino - Cucine Lube Civitanova

Emma Villas Siena - Sir Safety Conad Perugia

Globo Banca Popolare del Frusinate Sora - Calzedonia Verona

BCC Castellana Grotte - Revivre Axopower Milano

Tonno Callipo Calabria Vibo Valentia - Consar Ravenna

Vero Volley Monza - Kioene Padova

Azimut Leo Shoes Modena - Top Volley Latina

arbitrano il match: **Boris Roberto - Simbari Armando**

Diretta Lega Volley Channel

Diretta RAI Sport

Diretta Lega Volley Channel

2-3, giocata il 16/01/19

Diretta Lega Volley Channel

19/01/19 Ore 18:00 Diretta RAI Sport

Diretta Lega Volley Channel

6ª GIORNATA - GIRONE DI RITORNO - DOMENICA 27 GENNAIO 2019 - 18:00

Kioene Padova - Azimut Leo Shoes Modena

Top Volley Latina - Itas Trentino

BCC Castellana Grotte - Consar Ravenna

Cucine Lube Civitanova - Vero Volley Monza

Sir Safety Conad Perugia - Tonno Callipo Calabria Vibo Valentia

Revivre Axopower Milano - Globo Banca Pop. del Frusinate Sora

Calzedonia Verona - Emma Villas Siena

Diretta Lega Volley Channel

Diretta RAI Sport

26/01/19 Ore 18:00 Diretta RAI Sport

Diretta Lega Volley Channel

Diretta Lega Volley Channel

29/01/19 Ore 20:30 Diretta Lega Volley Channel

Diretta Lega Volley Channel

HEADQUARTER

I - 38023 CLES (TN) | Via Campo Sportivo, 24 | Tel. +39 0463 421592 | www.diatecgroup.com

Prendi la palla al balzo!

Vieni a visitare il Museo delle Scienze



LA NOSTRA SQUADRA

ITAS TRENTINO



2



RUSSELL AARON
Schiacciatore
205 cm
1993
USA

3



VAN GARDEREN MAARTEN
Schiacciatore
200 cm
1990
NED

4



NELLI GABRIELE
Opposto
208 cm
1993
ITA

5



CAVUTO ORESTE
Schiacciatore
199 cm
1996
ITA

6



DALDEHO NICOLA
Palleggiatore
185 cm
1983
ITA

7



VETTORI LUCA
Opposto
199 cm
1991
ITA

8



DE ANGELIS CARLO
Libero
190 cm
1996
ITA

9

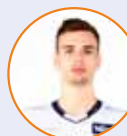

GIANNELLI SIMONE
Palleggiatore
199 cm
1996
ITA

10

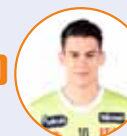

GREBENNIKOV JENIA
Libero
188 cm
1990
FRA

11



CANDELLARO DAVIDE
Centrale
200 cm
1989
ITA

15

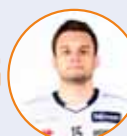

CODARIN LORENZO
Centrale
200 cm
1996
ITA

20

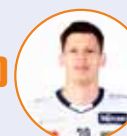

LISINAC SRECKO
Centrale
205 cm
1992
SRB

93



KOVACEVIC UROS
Schiacciatore
198 cm
1993
SRB



LORENZETTI ANGELO
1° Allenatore



PETRELLA FRANCESCO
2° Allenatore

Voucher 2x1

Se acquisti un biglietto intero, con questo voucher il secondo è gratuito.

Bambini e ragazzi minorenni accompagnati da adulti entrano gratis.

Presenta il voucher alla cassa prioritaria. Valido fino al 31.03.2019

MUSE - Museo delle Scienze, Trento www.muse.it    



cell. 3473756990 - email: info@livioricevimenti.it





KOVACEVIC

93

ITAS ASSICURAZIONI

Melinda
adimer
Industrial Manir

11

ITAS ASSICURAZIONI

Melinda
adimer
Industrial Manir

MENTZ & GASSER

9

ITAS ASSICURAZIONI

Melinda
adimer
Industrial Manir

MENTZ & GASSER

brenner.com

brenner.com

brenner.com

brenner.com

MENTZ & GASSER

MENTZ & GASSER

LA SQUADRA AVVERSARIA

CUCINE LUBE CIVITANOVA



- | | | |
|--|--|--|
| 1  SOKOLOV TSVETAN
Opposto
206 cm
1989
BUL | 2  KOVAR JIRI
Schiacciatore
202 cm
1989
ITA | 3  D'HULST STIJN
Palleggiatore
187 cm
1991
BEL |
| 4  MARCHISIO ANDREA
Libero
186 cm
1990
ITA | 5  JUANTORENA OSMANY
Schiacciatore
200 cm
1985
ITA | 6  MASSARI JACOPO
Schiacciatore
185 cm
1988
ITA |
| 7  STANKOVIC DRAGAN
Centrale
205 cm
1985
SRB | 8  DIAMANTINI ENRICO
Centrale
204 cm
1993
ITA | 9  LEAL YOANDY
Schiacciatore
201 cm
1988
BRA |
| 10  SANDER BRENDEN LEE
Schiacciatore
193 cm
1995
USA | 11  CANTAGALLI DIEGO
Opposto
200 cm
1999
ITA | 12  CESTER ENRICO
Centrale
204 cm
1988
ITA |
| 13  SIMON ROBERTLANDY
Centrale
206 cm
1987
CUB | 14  MOSSADEREZENDEBRUNO
Palleggiatore
190 cm
1986
BRA | 17  BALASO FABIO
Libero
178 cm
1995
ITA |
|  DE GIORGI FERDINANDO
1° Allenatore |  CAMPERI MARCO
2° Allenatore | |

errek
CENTRO DI ASSISTENZA DOGANALE

errek Trento s.r.l. C.A.D.
via S. Sebastian 11, 38121 Trento. P.I.: 01878690229



La prima **piattaforma online gratuita** per imparare il **lavoro del futuro**

www.powerudigital.com



Cerca il Tuo lavoro del futuro su
www.manpower.it





*Dice che non la porto mai a sciare.
Allora ce l'ho portata.*

*In inverno, c'è chi ama godersi le piste e chi preferisce starsene al caldo, in sauna, a godersi il panorama.
Noi vogliamo bene a tutti e due.*

MONTANA
WELLNESS

PANORAMIC SPA

Centro Benessere, Beauty e Massaggi

Orario Wellness 10-16 e 19-22
Beauty e Spa Suite 10-22
Info e prenotazioni 0461.939303
www.montanawellness.it

Strada di Vason, 70 — Vason (Monte Bondone)

A woman is holding up a pair of grey knitted socks with pink and white accents. She is wearing a dark, textured winter jacket. The background is a snowy, winter scene.

**Continuano i
SALDI
Sconti fino al
50%**

SORELLE SR RAMONDA

More than 60 clothing stores all around
Italy and Austria
Since 1954



TEMPUR®
il materasso n°1 al mondo*



rilassati e goditi il relax
L'IVA te la scontiamo noi

-22%

TEMPUR FLAGSHIP STORE

Via del Brennero, 16, 38122 Trento TN

RIVENDITORI

ZOTTELE

Via Francesco Ferruccio 13 - 38122 - Trento

CATTANEI - DOLCE NOTTE

Via 4 Novembre 40/B - 38017 - Mezzolombardo

sui nostri modelli:

Original Cool Touch™ Luxe 30

Hybrid Cool Touch™ Luxe 30

Original Deluxe 22 | Original 19

Salvo esaurimento scorte

Valido dal 5/01 al 17/02/2019

NOTIZIE UTILI

MERCOLEDÌ 23 GENNAIO È TEMPO DI DEL MONTE COPPA ITALIA 2019!

ALLE 20.30 IL QUARTO DI FINALE CASALINGO CON LA CALZEDONIA VERONA

Per rivedere in campo alla BLM Group Arena i Campioni del Mondo i tifosi dovranno attendere appena tre giorni. Mercoledì 23 gennaio alle ore 20.30 l'impianto cittadino ospiterà la gara unica dei quarti di finale di Del Monte Coppa 2019 che l'Itas Trentino giocherà contro la Calzedonia Verona dei tantissimi ex di turno.

Chi vince il match otterrà la qualificazione alla Final Four della competizione, in programma fra il 9-10 febbraio all'UnipolArena di Bologna. La partita è compresa nell'abbonamento stagionale 2018/19; per chi ne fosse sprovvisto la prevendita biglietti è regolarmente attiva attraverso i consueti canali di distribuzione: sede di Trentino Volley in via Trener 2 a Trento, PromoEvent di via Suffragio 10 a Trento, in tutti i rivenditori italiani autorizzati di Vivaticket e su internet, cliccando www.vivaticket.it

DOMENICA GIALLOBLU' DI SCENA A LATINA• DIRETTA RAI SPORT + HD E RADIO DOLOMITI DALLE ORE 18

Il prossimo impegno in SuperLega Credem Banca 2018/19 per l'Itas Trentino è programmato per domenica 27 gennaio alle ore 18 in casa della Top Volley Latina nel diciannovesimo turno di regular season. La partita verrà trasmessa in diretta da Rai Sport + (canale 57 e 58 della piattaforma digitale terrestre televisiva) e da Radio Dolomiti.



seat-italia.it

SEAT Ateca.

Tua a 190€ al mese, TAN 3,99% - TAEG 5,24%.

**Ogni giorno
è un grande
giorno.**

Diesel o benzina con:

- Fari Full LED
- Navigatore da 8"
- Lane Assist
- Front Assist



Esempio di Finanziamento: SEAT Ateca Business 1.6 TDI 115 CV, prezzo promozionato chiavi in mano (IPT esclusa) € 24.950 per tutti (listino + garanzia estesa = € 28.920 meno € 3.970 di vantaggi). Anticipo € 2874,50. Finanziamento di € 17424,50 (capitale finanziato comprensivo di Spese d'istruttoria pratica € 300 e assicurazione incendio e furto per 2 anni - pacchetto First Trip Flat24 del valore di € 249 - in caso di adesione) in 35 rate da € 190 (rata comprensiva di assicurazione incendio e furto per 2 anni - pacchetto First Trip Flat24 di cui sopra - in caso di adesione) comprensive di interessi € 1.823,78. TAN 3,99% fisso, TAEG 5,17%. Valore Futuro Garantito pari alla MaxiRata Finale di € 12.798,28 (da pagare solo se intendi tenere la vettura). Spese istruttoria pratica € 300 (inclusa nell'importo totale del credito). Importo totale del credito 17424,50. Spese di incasso rata € 3/mese. Costo comunicazioni periodiche € 3. Imposta di bollo/sostitutiva € 44,06 - Importo totale dovuto dal richiedente € 19.603,34. Gli importi fin qui indicati sono da considerarsi IVA inclusa ove previsto - Informazioni europee di base/Fogli informativi e condizioni assicurative disponibili presso le Concessionarie SEAT. Salvo approvazione SEAT Financial Services. Consumo urbano/extraurbano/combinato l/100Km: 4,2/5,2/4,5; emissione di CO₂ in ciclo combinato g/Km: 120. Dati riferiti a SEAT Ateca 1.6 TDI 115 CV Business.

Esempio di Finanziamento: SEAT Ateca 1.0 TSI Ecotimote 115 CV Business, prezzo promozionato chiavi in mano (IPT esclusa) € 23.200 per tutti (listino + garanzia estesa = € 26.270 meno € 3.070 di vantaggi). Anticipo € 7174,10. Finanziamento di € 16.574,90 (capitale finanziato comprensivo di Spese d'istruttoria pratica € 300 e assicurazione incendio e furto per 2 anni - pacchetto First Trip Flat24 del valore di € 249 - in caso di adesione) in 35 rate da € 190 (rata comprensiva di assicurazione incendio e furto per 2 anni - pacchetto First Trip Flat24 di cui sopra - in caso di adesione) comprensive di interessi € 1.690,42. TAN 3,99% fisso, TAEG 5,24%. Valore Futuro Garantito pari alla MaxiRata Finale di € 11.615,32 (da pagare solo se intendi tenere la vettura). Spese istruttoria pratica € 300 (inclusa nell'importo totale del credito). Importo totale del credito € 16.574,90. Spese di incasso rata € 3/mese. Costo comunicazioni periodiche € 3. Imposta di bollo/sostitutiva € 41,83 - Importo totale dovuto dal richiedente € 18.417,75. Gli importi fin qui indicati sono da considerarsi IVA inclusa ove previsto - Informazioni europee di base/Fogli informativi e condizioni assicurative disponibili presso le Concessionarie SEAT. Salvo approvazione SEAT Financial Services. Consumo urbano/extraurbano/combinato l/100Km: 6,2/5/5,4; emissione di CO₂ in ciclo combinato g/Km: 122. Dati riferiti a SEAT Ateca 1.0 TSI Ecotimote 115 CV Business. I valori indicativi relativi al consumo di carburante ed alle emissioni di CO₂ dei modelli di veicoli sono stati rilevati dal Costruttore in base alla normativa vigente. Eventuali equipaggiamenti aggiuntivi possono modificare i predetti valori. Oltre al rendimento del motore, anche lo stile di guida ed altri fattori non tecnici incidono sul consumo di carburante e sulle emissioni di CO₂ (il biossido di carbonio è il gas ad effetto serra principalmente responsabile del riscaldamento terrestre) di un veicolo. Per ulteriori informazioni sui predetti dati, vi invitiamo a rivolgervi alle Concessionarie SEAT presso le quali è disponibile gratuitamente la guida relativa al risparmio di carburante e alle emissioni di CO₂, che riporta i dati inerenti a tutti i nuovi modelli di veicoli. I dati sui valori sono periodicamente aggiornati in conformità all'Allegato 3 del DPR 84/2003, offerta valida entro il 31/10/2018.

SEAT raccomanda **EDGE PROFESSIONAL**

Dorigoni

Via Maccani, 154 - Trento - Tel. 0461 412 711
www.dorigoni.com - vendita.seat@dorigoni.com